



Founded in 1892

松蔭中学校



松蔭女子学院は
2022年に
創立130周年を迎えます

SHOIN AND ENGLISH

未来につながる、
2ストリーム制。
英語は、松蔭。

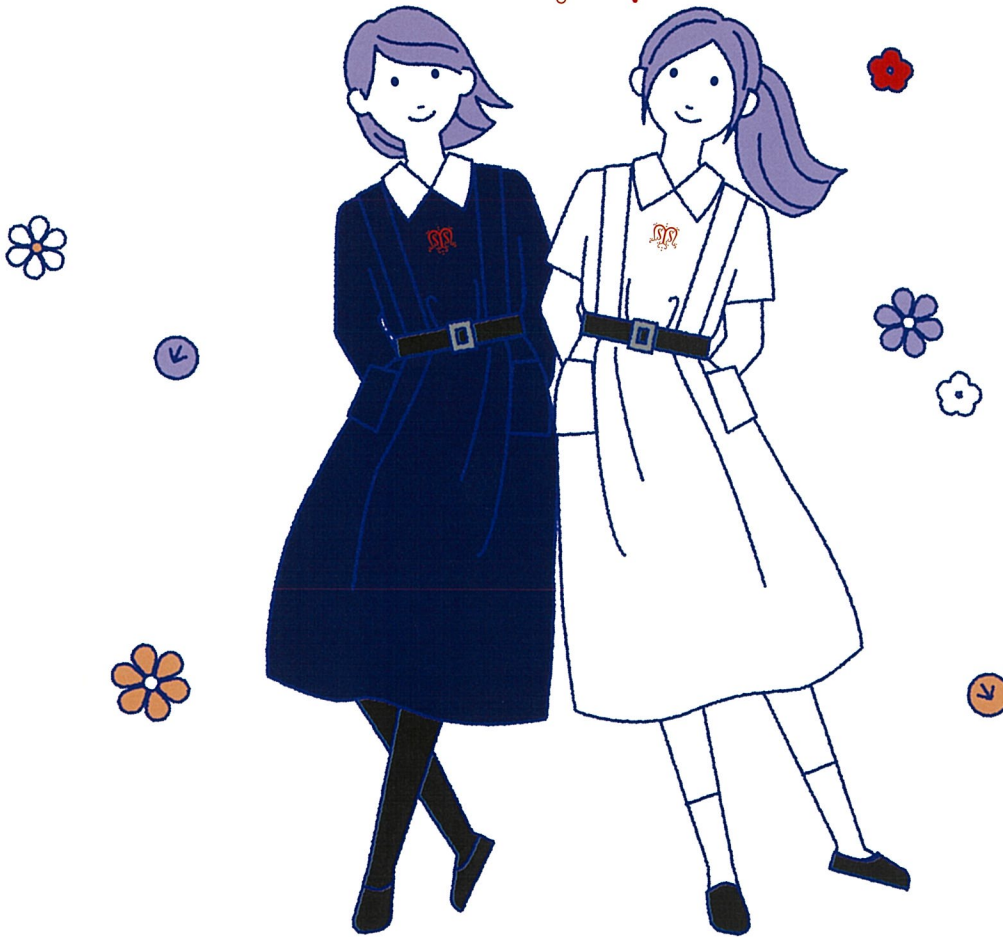

高い・英語力と国語力、問題解決力を養う

DEVELOPMENTAL STREAM

ディベロプメンタル・ストリーム 定員 約120名

海外進学や国際的に活躍する将来を目指す

GLOBAL STREAM

グローバル・ストリーム 定員 約30名

併設校 松蔭高等学校 / 神戸松蔭女子学院大学 〒657-0805 神戸市灘区青谷町3-4-47 TEL.078-861-1105 <https://shoin-jhs.ac.jp/>

交通アクセス ●阪急「王子公園駅」下車、徒歩15分。JR「灘駅」下車、徒歩18分。阪神「岩屋駅」下車、徒歩20分。
●市バス②系統、「三宮」「布引」「阪急六甲」乗車、「青谷(松蔭女子学院前)」下車。

校内外で説明会を開催!

詳しくは
こちら!



来て、見て、
SHOINを体感しよう!

イベント・説明会は、HPよりお申し込みください。

7.16(土)

10:00~12:30

オープンスクール

6.12(日) 9:30~10:30 入試結果報告会・説明会

6.25(土) 10:00~12:30 授業見学会 11.13(日) プレテスト

*感染症の状況により変更になる場合があります。HPで最新の情報をご確認ください。

松蔭の入試のポイント



国語または算数の1教科で
受験可能

DSのB方式で
1月15日(日)午後
実施



英語1教科で受験可能
難易度を
2種類から選択

※GSのみ英語面接を実施



課題図書プレゼン入試で
受験可能

DSで
1月14日(土)午後
実施



12月にDSの
課題図書プレゼン練習会、
GSの
英語面接練習会を実施

2023年度入試要項

入試方式	A方式入試	英語I入試	課題図書プレゼン入試	B方式入試	英語II入試
募集人員 (合計 約150名)	ディベロップメンタル・ストリーム(DS) 約100名			ディベロップメンタル・ストリーム(DS) 約20名	
	—————	グローバル・ストリーム (GS) 約30名 ※英語II入試と合わせて	—————	—————	グローバル・ストリーム (GS) 約30名 ※英語I入試と合わせて
受験資格	2023年3月小学校卒業見込の女子、および小学校卒業の女子				
WEB出願 受付期間	2022年12月10日(土)午前10時 ↓ 2023年1月13日(金)正午まで WEB出願のみ			2022年12月10日(土)午前10時 ↓ 2023年1月15日(日)正午まで WEB出願のみ	
受験料	20,000円 ※複数出願でも、同一金額とします。				
入学試験	2023年 1月14日(土)午前	2023年 1月14日(土)午後		2023年 1月15日(日)午後	
	[集合場所] 本校 [点呼] 午前8時30分	[集合場所] 本校 [点呼] 午後3時		[集合場所] 本校 [点呼] 午後3時	
	国語50分(9:00~9:50) 150点 算数50分(10:10~11:00) 150点 理科40分(11:20~12:00) 100点	英語50分(15:30~16:20) 100点 ※筆記・リスニング GS志望のみ英語面接 (16:30~) ※遅刻対応希望者は、 出願締切までに要ご連絡。	プレゼン・質疑応答 ※受験生1人につき、 プレゼン5分以内、 質疑応答約10分	国語または算数 1教科選択 (15:30~16:20) 100点	英語50分(15:30~16:20) 100点 ※筆記・リスニング GS志望のみ英語面接 (16:30~)
合格者発表	2023年1月15日(日)午前9時 WEB発表			2023年1月16日(月)午後5時 WEB発表	
入学手続	2023年1月16日(月)午後1時までに 入学金を振り込み			2023年1月18日(水)午後1時までに 入学金を振り込み	
追加合格	次の日時に電話で連絡します。 不在の場合は辞退と見なします。お問い合わせには応じられません。 2023年1月16日(月)午後8時までに			次の日時に電話で連絡します。 不在の場合は辞退と見なします。 お問い合わせには応じられません。 2023年1月20日(金)午後4時までに	
加点措置	英語資格検定(英検・TOEFL)および漢検については、 級・スコアに応じて5点~50点の加点措置があります。		—————	英語資格検定(英検・TOEFL)および漢検については、 級・スコアに応じて5点~50点の加点措置があります。	
その他	国・算・理3教科合計点と、 国・算2教科合計点を400 点満点に換算した点のど ちらか高い方で合否を判 定します。	出願時に、 DS志望かGS志望か、を 申請	出願時に、 どの課題図書を選 択したか申請	出願時に、 国語か算数か、を申請	出願時に、 DS志望かGS志望か、を 申請
プレテスト	2022年11月13日(日) ※プレテストアドバイス会(個別相談・予約制)を11月26日(土)に実施します。				
練習会	—————	2022年 12月10日(土)午後 12月17日(土)午後 英語面接練習会を実施	2022年 12月17日(土)午後 課題図書プレゼン 練習会を実施	—————	2022年 12月10日(土)午後 12月17日(土)午後 英語面接練習会を実施
合格者登校日	2023年1月21日(土)午後 本校(保護者同伴)				