

# 金蘭会高等学校

いじめも教育

看護・医療

文理進学

アスリート

グローバルスタンダード

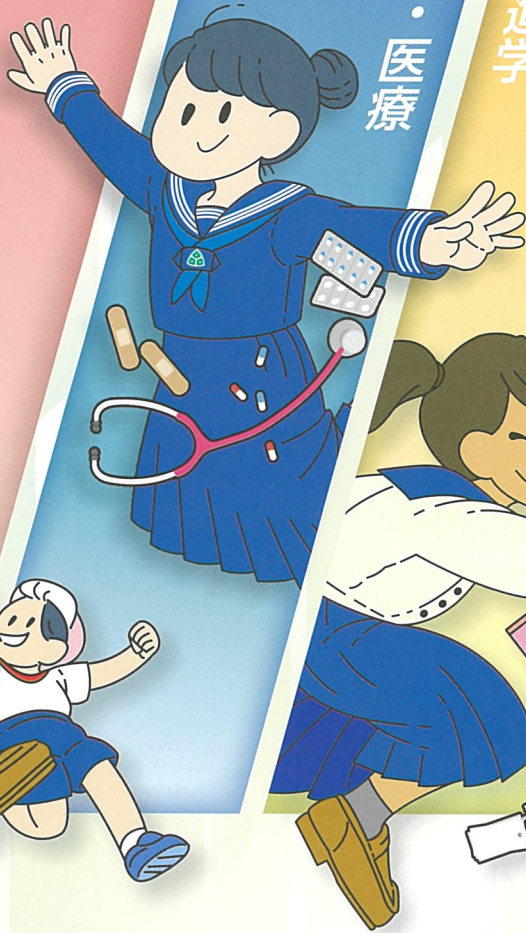

## 2022年 入試説明会

3回とも同じ内容で実施します。

第1回

12 / 3 (土)

14:30~16:30

第2回

12 / 10 (土)

14:00~16:00

第3回

12 / 17 (土)

14:00~16:00



- 教育方針
- 各コースの特色
- 合格基準／特待生になるには
- 進学実績
- 在校生インタビュー
- 入試傾向と対策

WEBからお申し込みできます  
こちらのQRコードからどうぞ!



**参加者には願書・過去3年間の  
入試問題を差し上げます。**



なりたい自分に出会う5つのコース

金蘭会高等学校・中学校

〒531-0075 大阪市北区大淀南 3-3-7

TEL 06-6453-0283

FAX 06-6455-7531

e-mail boshukoho@kinran.ed.jp

# 2022年 高校入試説明会

## お申込み方法

1 WEB から ⇒



2 電話

⇒ 06-6453-0283  
(募集広報部直通)

3 FAX

⇒ 06-6455-7531

- ・感染予防対策を徹底した上で実施いたします。
- ・マスクの着用をお願いいたします。
- ・発熱など、体調がすぐれない場合は参加をお控えください。

※ FAX でお申込みの場合は以下にご記入ください。

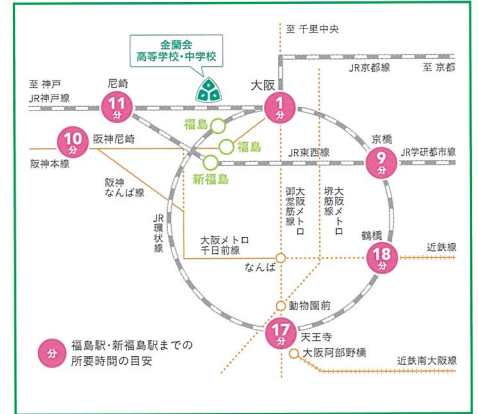

- JR 環状線・福島駅から 500m
- 阪神電車・福島駅から 600m
- JR 東西線・新福島駅から 600m
- JR 大阪駅よりバス⑨福島七丁目からすぐ

## 2022年 高校入試説明会 申込用紙

フリガナ 生徒名		来場者数 (本人含む)	人
住所	〒 -		
電話番号			
e-mail	@		
学校名	立	中学校	年生

※お友達は別途お申込が必要です。

● 3回とも同じ内容で実施します。

※ご希望の日程に☑をしてください。

例	第1回	第2回	第3回
12/3 (土) 14:30 ~ 16:30	12/3 (土) 14:30 ~ 16:30	12/10 (土) 14:00 ~ 16:00	12/17 (土) 14:00 ~ 16:00
<input checked="" type="checkbox"/>	<input type="checkbox"/>	<input type="checkbox"/>	<input type="checkbox"/>

● 筆記用具・上履きをご持参ください。

ここに記入していただいた情報は、本校生徒募集及び本校の学校情報の提供のために使用するもので、他の目的には使用いたしません。  
また学校で適正に管理をいたします。 金蘭会高等学校



金蘭会高等学校

最新イベント情報は WEB・SNS から ↓

ホームページ



中高公式 Instagram



公式 LINE



公式 Facebook

